

LPFR MANAGER

Aplikacija za praćenje LPFR licenci

LPFR MANAGER

SADRŽAJ:

INSTALACIJA APLIKACIJE

Funkcija ove dokumentacije	2
Pokretanje	2
Antivirus zaštita -potrebno je znati	4

LOGOVANJE

Logovanje	5
-----------------	---

APLIKACIJA

Osnovni tasteri	7
Pregled licenciranih uređjaja	8
Sortiranje	9
Izvoz podataka	9

Prikaz podataka određenog uređjaja.....	10
Dodavanje uređjaja	11-12
Uklanjanje uređjaja	13
Kreiranje porudžbine.....	14
Realizacija porudzbine	15
Nalog za prenos-uplatnica	16
Istorijat porudžbine.....	17
Testni uređjaji	18

PRESTANAK RADA

Firma u statusu mirovanja.....	18
Promena vlasnika	18
Podrška.....	19

INSTALACIJA APLIKACIJE

I Funkcija ove dokumentacije

Ovo uputstvo za upotrebu sadrži pregled sistema, tehničke podatke , detaljna uputstva korak po korak za korišćenje LPFR sistema i informacije o podešavanjima konfiguracije i rešavanju problema.

Pokretanje

Svaki instalacioni fajl mora postojati u matičnom direktorijumu aplikacije, premeštanje, kopiranje i prebacivanje nekog dela komponente ili čitave komponente aplikacije u neki drugi direktorijum ili na eksterni medium uništiće koncept rada programima i sam neće raditi kako treba.

Zbog lakšeg rukovodjenja je najbolje sprovesti .exe (napraviti shortcut) pokretački fajl na radnu površinu preko opcije 'send to desktop'. Send to desktop opcija će omogućiti korisniku lakše korišćenje a pritom i brži pristup glavnom direktorijumu programa preko opcija----> properties/open file location.

DOKUMENT :

Int Raster UserManual

DATUM IZDANJA:

01/04/2023

VERZIJA:

1.30

Antivirus zaštita-potrebno je znati

Pri bilo kom izboru antivirusnog softvera/paketa morate dodati aplikaciju/program u zaštitni zid istog, da ne bi bilo potencijalnih problema sa pokretanjem i održavanjem u daljem radu .Većina antivirusa prijavi:“ lažnu uzbunu” . Avast,Kaspersky (najahtevniji antivirus program),Panda,Avg itd -u opciji za zaštitini zid dodati pokretački fajl softvera.

 Primer -Avast zaštita:

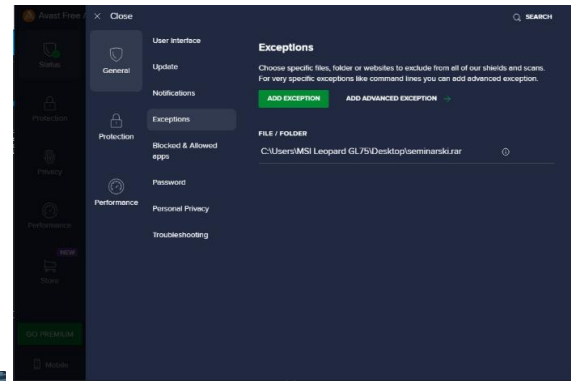
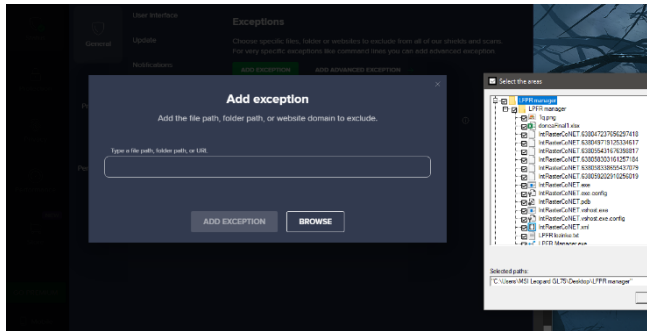

LOGOVANJE

- ✓ Pokretanjem aplikacije (LPFR Manager.exe) otvara se dijalog boks za prijavu:

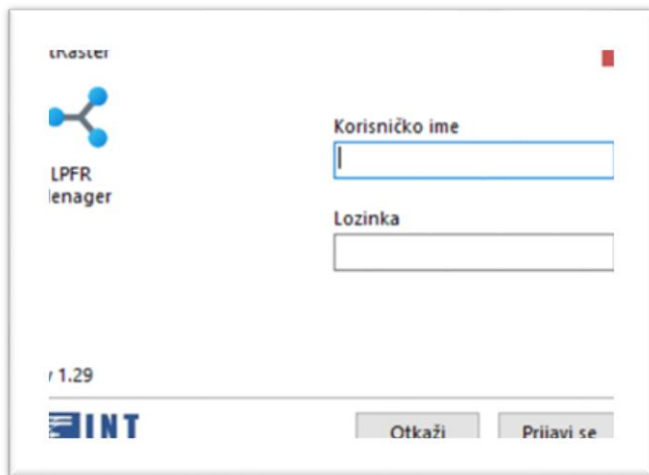

- i Potrebno je uneti **Korisničko ime** i **Lozinku** i potvrditi klikom na dugme **Prijavi se**.

APLIKACIJA

Posle prijave otvara se početni ekran

Model	Broj	Model	Broj	Model	Broj	Model	Broj	Model	Broj
DP-150MX	547	DP-25MX	108	FP-700MX	206	WP-500MX	1	WP-50MX	15

CENOVNIK (bez PDV-a)									
EFU LPRR 1 mesec	462,00	EFU LPRR 3 meseca	924,00	EFU LPRR 6 meseci	1.386,00	EFU LPRR 12 meseci	2.772,00	WIN LPRR 1 mesec	590,00
WIN LPRR 3 meseca	1.770,00	WIN LPRR 6 meseci	3.540,00	WIN LPRR 12 meseci	7.080,00	BC-50 Teron 1 mesec	360,00	BC-50 Teron 3 meseca	960,00
BC-50 Teron 6 meseci	1.740,00	BC-50 Teron+ 3 meseca	1.920,00						

Osnovni tasteri

U zaglavlju početnog ekrana postoji 5 osnovnih tastera:

	Povratak na početak
	Odjava
<input checked="" type="checkbox"/> Prikaži sve	(Poglavlje 3)
 Moje porudžbine	(Poglavlje 5)
 Osveži	Osvežavanje podataka (s leve strane se vide datum i vreme poslednje provere)

*U gornjem delu ekrana prikazan je ukupan broj licenciranih uređaja (prvi red), odnosno broj licenciranih uređaja po modelima (drugi red):

MOJI UREĐAJI II 877									
DP-150MX	547	DP-25MX	108	FP-700MX	206	WP-500MX	1	WP-50MX	15

*U donjem delu ekrana prikazan je cenovnik LPFR licenci:

CENOVNIK (bez PDV-a)									
EFU LPFR 1 mesec	462,00	EFU LPFR 3 meseca	924,00	EFU LPFR 6 meseci	1.386,00	EFU LPFR 12 meseci	2.772,00	WIN LPFR 1 mesec	590,00
WIN LPFR 3 meseca	1.770,00	WIN LPFR 6 meseci	3.540,00	WIN LPFR 12 meseci	7.080,00	BC-50 Teron 1 mesec	360,00	BC-50 Teron 3 meseca	960,00
BC-50 Teron 6 meseci	1.740,00	BC-50 Teron+ 3 meseca	1.920,00						

Pregled licenciranih uređaja

Klikom na dugme  aplikacija prikazuje spisak licenciranih uređaja.

Svaki zapis (red) sadrži sledeće podatke (kolone):

- Model
- Serijski broj
- Datum isticanja licence
- Licencni period (izražen u broju meseci)
- Datum početka licence – ako je licenca produžavana, ovo je datum početka poslednjeg produženja licence

PIB - bezbednosni element 100000830 UCZYNGC9	Datum fiskalizacije 24.3.2023. 12:36:00 Verzija FW 363932	poslednji racun 24.3.2023. 13:38:12	Uređaja 889	+ Dodaj uređaj - Ukloni uređaj	Istorija porudžbina
--	--	---	-----------------------	-----------------------------------	---------------------

Zahtevani datum isticanja licence (pomoćni podatak koji je poslužio da se prilikom puštanja mehanizma za kontrolu licenci ne blokiraju automatski, bez upozorenja, uređaji kojima je istakao licencni period) - ako je ovo polje crveno, postoji neslaganje u podacima (najverovatnije je istekao licencni period ili nedostaju neki podaci)

- PIB - Poreski Identifikacioni Broj korisnika
- Naziv i adresa - naziv korisnika i adresa objekta
- (poslednja dva podatka server preuzima sa bezbednosnog elementa instaliranog u uređaj).
- Istorija porudžbina

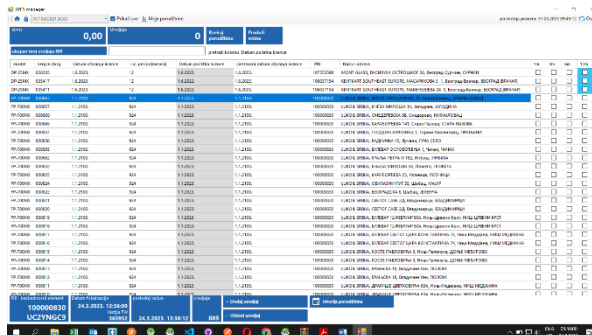

Model	Serijski broj	Datum isticanja licence	Licencni period
IP-2000	80000	18.09.23	12
IP-2000	80001	18.09.23	12
IP-2000	80002	18.09.23	12
IP-2000	80003	18.09.23	12
IP-2000	80004	18.09.23	12
IP-2000	80005	18.09.23	12
IP-2000	80006	18.09.23	12
IP-2000	80007	18.09.23	12
IP-2000	80008	18.09.23	12
IP-2000	80009	18.09.23	12
IP-2000	80010	18.09.23	12
IP-2000	80011	18.09.23	12
IP-2000	80012	18.09.23	12
IP-2000	80013	18.09.23	12
IP-2000	80014	18.09.23	12
IP-2000	80015	18.09.23	12
IP-2000	80016	18.09.23	12
IP-2000	80017	18.09.23	12
IP-2000	80018	18.09.23	12
IP-2000	80019	18.09.23	12
IP-2000	80020	18.09.23	12
IP-2000	80021	18.09.23	12
IP-2000	80022	18.09.23	12
IP-2000	80023	18.09.23	12
IP-2000	80024	18.09.23	12
IP-2000	80025	18.09.23	12
IP-2000	80026	18.09.23	12
IP-2000	80027	18.09.23	12
IP-2000	80028	18.09.23	12
IP-2000	80029	18.09.23	12
IP-2000	80030	18.09.23	12
IP-2000	80031	18.09.23	12
IP-2000	80032	18.09.23	12
IP-2000	80033	18.09.23	12
IP-2000	80034	18.09.23	12
IP-2000	80035	18.09.23	12
IP-2000	80036	18.09.23	12
IP-2000	80037	18.09.23	12
IP-2000	80038	18.09.23	12
IP-2000	80039	18.09.23	12
IP-2000	80040	18.09.23	12
IP-2000	80041	18.09.23	12
IP-2000	80042	18.09.23	12
IP-2000	80043	18.09.23	12
IP-2000	80044	18.09.23	12
IP-2000	80045	18.09.23	12
IP-2000	80046	18.09.23	12
IP-2000	80047	18.09.23	12
IP-2000	80048	18.09.23	12
IP-2000	80049	18.09.23	12
IP-2000	80050	18.09.23	12
IP-2000	80051	18.09.23	12
IP-2000	80052	18.09.23	12
IP-2000	80053	18.09.23	12
IP-2000	80054	18.09.23	12
IP-2000	80055	18.09.23	12
IP-2000	80056	18.09.23	12
IP-2000	80057	18.09.23	12
IP-2000	80058	18.09.23	12
IP-2000	80059	18.09.23	12
IP-2000	80060	18.09.23	12
IP-2000	80061	18.09.23	12
IP-2000	80062	18.09.23	12
IP-2000	80063	18.09.23	12
IP-2000	80064	18.09.23	12
IP-2000	80065	18.09.23	12
IP-2000	80066	18.09.23	12
IP-2000	80067	18.09.23	12
IP-2000	80068	18.09.23	12
IP-2000	80069	18.09.23	12
IP-2000	80070	18.09.23	12
IP-2000	80071	18.09.23	12
IP-2000	80072	18.09.23	12
IP-2000	80073	18.09.23	12
IP-2000	80074	18.09.23	12
IP-2000	80075	18.09.23	12
IP-2000	80076	18.09.23	12
IP-2000	80077	18.09.23	12
IP-2000	80078	18.09.23	12
IP-2000	80079	18.09.23	12
IP-2000	80080	18.09.23	12
IP-2000	80081	18.09.23	12
IP-2000	80082	18.09.23	12
IP-2000	80083	18.09.23	12
IP-2000	80084	18.09.23	12
IP-2000	80085	18.09.23	12
IP-2000	80086	18.09.23	12
IP-2000	80087	18.09.23	12
IP-2000	80088	18.09.23	12
IP-2000	80089	18.09.23	12
IP-2000	80090	18.09.23	12
IP-2000	80091	18.09.23	12
IP-2000	80092	18.09.23	12
IP-2000	80093	18.09.23	12
IP-2000	80094	18.09.23	12
IP-2000	80095	18.09.23	12
IP-2000	80096	18.09.23	12
IP-2000	80097	18.09.23	12
IP-2000	80098	18.09.23	12
IP-2000	80099	18.09.23	12
IP-2000	80100	18.09.23	12

Sortiranje

Klikom na naziv kolone (u zaglavlju tabele) vrši se sortiranje tabele po datoj koloni od najmanje do najviše vrednosti (leksikografski ili od najstarijeg do najmlađeg datuma). Svakim sledećim pritiskom sortiranje se vrši u obrnutom smeru.

Izvoz podataka

Cela tabela ili bilo koji njen deo može da se izveze u excel ili tekst format obeležavanjem željenih redova¹ i njihovim kopiranjem istovremenim pritiskom na tastere CTRL + C, a zatim ubacivanjem kopiranog sadržaja u xls ili txt fajl komandom Paste (desni klik + Paste ili CTRL + V).

Ako su željeni redovi uzastopni, mišem se obeleži prvi red, a zatim se poslednji red obeleži mišem dok je istovremeno pritisnut taster SHIFT; ako željeni redovi nisu uzastopni, mišem se obeleži prvi red, a zatim se ostali željeni redovi obeležavaju mišem dok je istovremeno pritisnut taster CTRL.

Prikaz podataka odabranog uređaja

Klikom na bilo koji red (odnosno odabirom odgovarajućeg uređaja) u donjem delu ekrana se prikazuju sledeći podaci (vezani za izabrani uređaj):

- PIB - bezbednosni element - PIB korisnika i JID bezbednosnog elementa (koje je server preuzeo sa bezbednosnog elementa)
- Verzija FW - verzija firmvera (poslednje dve cifre pokazuju instaliranu verziju firmvera)
- Poslednji račun - broj poslednjeg računa i datum i vreme poslednjeg javljanja uređaja

PIB - bezbednosni element	verzija FW	poslednji račun
112498917 KQCNC DLC	364932	124/136ПП 15.3.2023. 10:22:55

Dodavanje uređaja

Dodavanje uređaja se vrši klikom na dugme  (u donjem delu ekrana). Otvara se dijalog boks za unos modela i serijskog broja uređaja.

Ukoliko je upisani uređaj već bio fiskalizovan (registrovan), pojaviće se podaci o korisniku, kao i datum fiskalizacije, a polje Datum aktivacije će biti popunjeno i neaktivno.

- i** Potrebno je da svaki distributer pregleda bazu i sve kase koje ne pripadaju njemu javi INT Raster-u kako bi iste prebacili onom distributeru kome zaista pripadaju ili ukoliko smo ih duplirali iste uklonimo.

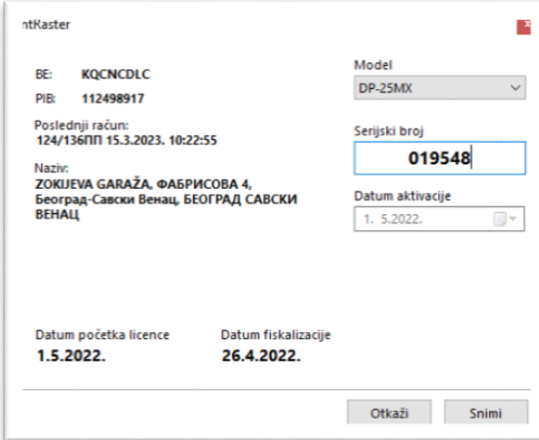

BE:	KQCNC DLC	Model	DP-25MX
PIB:	112498917	Serijski broj	019548
Poslednji račun:	124/136ПП 15.3.2023. 10:22:55	Datum aktivacije	1. 5.2022.
Naziv:	ZOKIJEVA GARAJA, ФАБРИСОВА 4, Београд-Савски Венац, БЕОГРАД САВСКИ ВЕНАЦ	Datum početka licence	1.5.2022.
		Datum fiskalizacije	26.4.2022.

At the bottom right, there are two buttons: "Otkazi" and "Snimi".

Ako upisani uređaj nije ranije bio fiskalizovan (registrovan), polje Datum aktivacije će biti aktivno i u njega treba upisati datum aktivacije (podrazumevana vrednost je tekući datum). Upisivanjem datuma aktivacije (ili njegovim izborom iz padajućeg menija), automatski se generiše Datum početka licence (prvi dan sledećeg meseca).

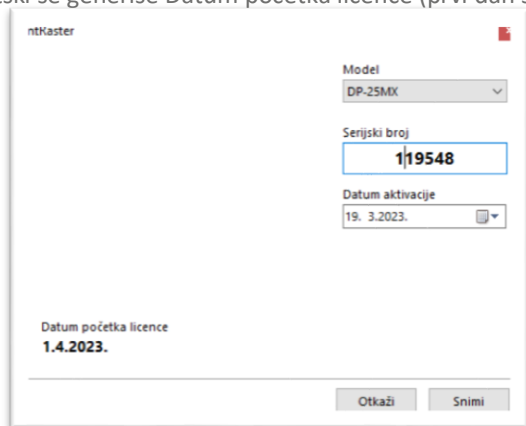

- Model:** A dropdown menu with the value 'DP-25MX' selected.
- Serijski broj:** A text input field containing the value '119548'.
- Datum aktivacije:** A date picker showing '19. 3.2023.' with a calendar icon to its right.
- Datum početka licence:** A label with the value '1.4.2023.' below it.
- Buttons:** Two buttons at the bottom right, 'Otkazi' and 'Snimi', are highlighted with red boxes.

Ako su uneti podaci ispravni, treba ih potvrditi klikom na dugme **Snimi**. Ako nešto nije u redu, klikom na dugme **Otkazi** otkazujemo celu operaciju.

Uklanjanje uređaja

Uklanjanje uređaja se vrši klikom na dugme **- Ukloni uređaj**, pošto smo ga prethodno obeležili na listi (klikom na odgovarajući red). Pojavljuje se upozorenje:

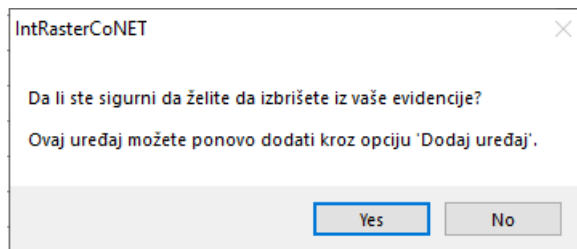

i Klikom na dugme **Yes** uklanjamo odabrani uređaj iz evidencije. Klikom na dugme **No** odustajemo od uklanjanja uređaja.

Preduzeće za proizvodnju, promet i usluge
 Toše Jovanovića 11
 11030 Beograd - Čukarica

model	Serijski broj	Datum isticanja licence	Lic. (period/meseci)	Datum početka licenc	Zahtevani datum isticanja licence	Naziv i adresa	1m	3m	6m	12m
DP-25MR	00432	15.3.2023.	6	1.3.2022.	1.9.2022.	11287169 SECOND HAND KORNIJAČKA, TRFOVAKA 306, Beograd-Čukar...	<input type="checkbox"/>	<input type="checkbox"/>	<input type="checkbox"/>	<input type="checkbox"/>
DP-150MR	00283	15.3.2023.	6	1.3.2022.	1.9.2022.	null null	<input type="checkbox"/>	<input type="checkbox"/>	<input type="checkbox"/>	<input type="checkbox"/>
DP-150MR	00734	15.3.2023.	6	1.4.2022.	1.10.2022.	61012913 TRAMA D.O.O. TOŠE JOVANOVIĆA 11, Beograd-Čukarica, B...	<input type="checkbox"/>	<input type="checkbox"/>	<input type="checkbox"/>	<input type="checkbox"/>
DP-25MR	01941	15.3.2023.	6	1.5.2022.	1.11.2022.	10667632 FATINE KUTAJ d.o.o. Beograd, BILTANOVINKA 1 731, Beograd...	<input type="checkbox"/>	<input type="checkbox"/>	<input type="checkbox"/>	<input type="checkbox"/>
WP-50MR	001418	15.3.2023.	6	1.5.2022.	1.11.2022.	null null	<input type="checkbox"/>	<input type="checkbox"/>	<input type="checkbox"/>	<input type="checkbox"/>
DP-25MR	018383	15.3.2023.	6	1.5.2022.	1.11.2022.	10488733 TORERO GRILL, POKREŠKA 89 A, Beograd-Čukarica, BEOGRAD...	<input type="checkbox"/>	<input type="checkbox"/>	<input type="checkbox"/>	<input type="checkbox"/>
DP-25MR	019460	15.3.2023.	6	1.5.2022.	1.11.2022.	10264860 SAMOSTALNA ZAJEDNIKA RADNIKA KOZMETIČKI SALON M 15 M...	<input type="checkbox"/>	<input type="checkbox"/>	<input type="checkbox"/>	<input type="checkbox"/>
DP-150MR	018646	15.3.2023.	6	1.5.2022.	1.11.2022.	18027287 Preduzeće za promet i usluge Ispita tih dnev Beograd-Čukaric...	<input type="checkbox"/>	<input type="checkbox"/>	<input type="checkbox"/>	<input type="checkbox"/>
DP-150MR	000206	15.3.2023.	6	1.5.2022.	1.11.2022.	null null	<input type="checkbox"/>	<input type="checkbox"/>	<input type="checkbox"/>	<input type="checkbox"/>
DP-150MR	000135	15.3.2023.	6	1.5.2022.	1.11.2022.	112607610 O SALESRY MANAGEMENT, MAKSIMILIVKA 11, Beograd-Čukar...	<input type="checkbox"/>	<input type="checkbox"/>	<input type="checkbox"/>	<input type="checkbox"/>
DP-25MR	019045	15.3.2023.	6	1.5.2022.	1.11.2022.	105619136 COSTA AZZURRA CHAROCTARNA ZAJEDNIKA PREGARSKO PREDU...	<input type="checkbox"/>	<input type="checkbox"/>	<input type="checkbox"/>	<input type="checkbox"/>
DP-25MR	024201	15.3.2023.	6	1.4.2022.	1.10.2022.	100761131 BILJE PROJEKTOVANJE I PROJEKTOVANJE BEOGRAD, BEO...	<input type="checkbox"/>	<input type="checkbox"/>	<input type="checkbox"/>	<input type="checkbox"/>
FP-700MR	001716	15.3.2023.	6	1.6.2022.	1.12.2022.	11191488 ETRIK BILANOVRANKA 5, Beograd-Čukarica, BEOGRAD ČUKAR...	<input type="checkbox"/>	<input type="checkbox"/>	<input type="checkbox"/>	<input type="checkbox"/>
DP-150MR	016417	15.3.2023.	6	1.6.2022.	1.12.2022.	112462111 SOO GRANITA, ŽUBINOVA TAVARA 2, Beograd-Čukarica, BEOGRAD...	<input type="checkbox"/>	<input type="checkbox"/>	<input type="checkbox"/>	<input type="checkbox"/>
WP-50MR	002482	15.3.2023.	6	1.6.2022.	1.12.2022.	111538130 SPEED FIF NRG DOO Beograd, PRILUPTIČKA 10, Beograd-Čuk...	<input type="checkbox"/>	<input type="checkbox"/>	<input type="checkbox"/>	<input type="checkbox"/>
WP-50MR	016040	15.3.2023.	6	1.6.2022.	1.12.2022.	107070111 BILJE PROJEKTOVANJE I PROJEKTOVANJE BEOGRAD, BEOGRAD...	<input type="checkbox"/>	<input type="checkbox"/>	<input type="checkbox"/>	<input type="checkbox"/>
WP-50MR	002104	15.3.2023.	1	1.11.2022.	1.12.2022.	107094611 PREDUZEĆE ZA PROMET I USLUGE ORIENT DOO BEOGRAD, BEOGRAD...	<input type="checkbox"/>	<input type="checkbox"/>	<input type="checkbox"/>	<input type="checkbox"/>
DP-150MR	015048	15.3.2023.	6	1.6.2022.	1.12.2022.	111402083 KERAMIKA LAZAR LOŠ, PROMISLONA ANĐELOVIĆA 26, Beograd...	<input type="checkbox"/>	<input type="checkbox"/>	<input type="checkbox"/>	<input type="checkbox"/>
DP-25MR	024201	15.3.2023.	6	1.6.2022.	1.12.2022.	110420054 DRUŠTVO ZA PRUŽANJE RENT-A-CAR USLUGA I PREVOZE PUTNIK...	<input type="checkbox"/>	<input type="checkbox"/>	<input type="checkbox"/>	<input type="checkbox"/>
DP-25MR	019218	15.3.2023.	6	1.6.2022.	1.12.2022.	10762802 CENTAR REKREACIJE D.O.O. Beograd-Čukarica, BRANIMIRSKA ...	<input type="checkbox"/>	<input type="checkbox"/>	<input type="checkbox"/>	<input type="checkbox"/>
DP-150MR	015682	15.3.2023.	6	1.6.2022.	1.12.2022.	111960246 ADUPPER BEO, ADA LIPJANCIKA 86, Beograd-Čukarica, BEOGRAD...	<input type="checkbox"/>	<input type="checkbox"/>	<input type="checkbox"/>	<input type="checkbox"/>
DP-150MR	009907	15.3.2023.	6	1.5.2022.	1.11.2022.	101378011 KONČIČKO DRUŠTVO BEOGRAD-KALINJA, DEVIŠKALINJA 27 ...	<input type="checkbox"/>	<input type="checkbox"/>	<input type="checkbox"/>	<input type="checkbox"/>

UID: bezlicencovani element	veština PV	postojeci talon	uredjaja	Ukupno uredjaja	Integrirani porudžbina
8UV98GVY	362924	28.4.2022. 16:59:50	0777		

Kreiranje porudžbine- uglavnom je najpraktičnije da spisak licenciranih uređaja sortiramo po datumu isteka licence (na taj način će najveći broj uređaja kojima treba da produžimo licencu biti grupisan). Zatim čekiramo željeni obračunski period (1, 3, 6 ili 12 meseci) za sve uređaje kojima želimo da produžimo licencu.

i Plaćanje: najbolje je što više kasa staviti na jednu porudžbinu, time smanjujete svoje troškove provizije prema banci a i imamo manji broj dokumenata. Sve nove kase imaju besplatnu licencu do kraja meseca u kome su prvi put fiskalizovane, tj. obračun počinje od prvog dana sledećeg meseca.

Kreiranje porudžbine

1. Selektovati željene uređaje
2. Čekirati željeni period (broj meseci)
3. Zatim ici na kreiraj porudžbinu

Kada završite sa dodavanjem licenci onda pritisnite dugme **KREIRAJ PORUDŽBINU**. Otvoriće Vam se sledeći prozor:

*Imate opciju da otkazete ili da snimate porudžbinu. Ukoliko otkazete vraćate se na početnu tabelu. Ako pritisnete dugme

SNIMI onda prelazite u [prozor moje porudžbine](#).

Kreirati porudžbinu sa sledećim parametrima

	Broj LPR/ka
	Iznos bez PDV
	6.930,0
	PDV/0
	1.386,0
	Iznosna PDV-a
	8.316,0

Realizacija porudžbine

Status	Iznos	Broj	Nalog za prenos Uplatnica
REALIZOVAN	119.750,40	72	

datum	status	PNB
1999 od 01.03.2023	U RADU	74115013
12 od 11.12.2022	REALIZOVAN	341213
10 od 13.12.2022	U RADU	9619513
14 od 12.12.2022	REALIZOVAN	451411
13 od 11.12.2022	REALIZOVAN	411211
12 od 11.12.2022	REALIZOVAN	341213

Moje porudzbine

Nakon snimljene porudzbine u odeljku „moje porudzbine“ pojavljuje se prozor gde se vide sve porudzbine i podaci:

iznos sa PDV-om
broj uređaja
broj porudžbine sa datumom ,status i poziv na broj

model	serial_number	iznos	1m	3m	6m	12m
FT-100AK	000002	1.663,20	<input checked="" type="checkbox"/>	<input checked="" type="checkbox"/>	<input checked="" type="checkbox"/>	<input checked="" type="checkbox"/>
FT-100AK	000004	1.663,20	<input type="checkbox"/>	<input type="checkbox"/>	<input type="checkbox"/>	<input type="checkbox"/>
FT-100AK	000009	1.663,20	<input type="checkbox"/>	<input type="checkbox"/>	<input type="checkbox"/>	<input type="checkbox"/>
FT-100AK	000060	1.663,20	<input type="checkbox"/>	<input type="checkbox"/>	<input type="checkbox"/>	<input type="checkbox"/>
FT-100AK	000075	1.663,20	<input type="checkbox"/>	<input type="checkbox"/>	<input type="checkbox"/>	<input type="checkbox"/>
FT-100AK	000074	1.663,20	<input type="checkbox"/>	<input type="checkbox"/>	<input type="checkbox"/>	<input type="checkbox"/>
FT-100AK	000073	1.663,20	<input type="checkbox"/>	<input type="checkbox"/>	<input type="checkbox"/>	<input type="checkbox"/>
FT-100AK	000072	1.663,20	<input type="checkbox"/>	<input type="checkbox"/>	<input type="checkbox"/>	<input type="checkbox"/>
FT-100AK	000071	1.663,20	<input type="checkbox"/>	<input type="checkbox"/>	<input type="checkbox"/>	<input type="checkbox"/>
FT-100AK	000070	1.663,20	<input type="checkbox"/>	<input type="checkbox"/>	<input type="checkbox"/>	<input type="checkbox"/>
FT-100AK	000067	1.663,20	<input type="checkbox"/>	<input type="checkbox"/>	<input type="checkbox"/>	<input type="checkbox"/>
FT-100AK	000066	1.663,20	<input type="checkbox"/>	<input type="checkbox"/>	<input type="checkbox"/>	<input type="checkbox"/>

U donjem delu prozora imate spisak uređaja koji su obuhvaćeni navedenom porudžbinom, njihove serijske brojeve, iznos za svaki uređaj ponaosob i period produženja licence. Ukoliko je sve u redu onda kliknite na dugme NALOG ZA PRENOS - UPLATNICA i pojaviće Vam se uplatnica

⚠ VAŽNO – licenca će biti produžena za čekirani broj meseci od datuma isteka licence a ne od datuma izrade porudžbine. ⚠

Za sve uplate u jednom danu licence će biti produžene prvog narednog radnog dana do 10h. Ukoliko su uplate izvršene u subotu ili nedelju produžetak licence će biti u utorak do 10h.

Sve nove kase imaju besplatnu licencu do kraja meseca u kome su prvi put fiskalizovane, tj. obračun počinje od prvog sledećeg meseca.

Nalog za prenos - uplatnica

Uplatnicu mozete odstampati,ocitati Qr kodom ili prepisati u e-banking ili nalog za prenos.

97 762831L1

**Bitno je da se uplati tačan iznos
Tolerancija je +-1Rsd i da se upiše tačan
poziv na broj.**

Ukoliko pogrešite poziv na broj ili uplatite manji ili veći iznos od naznačenog na uplatnici Vaša porudžbina neće biti realizovana a status će biti U PROBLEMU. Ukoliko je sve u redu, nakon proknjiženog izvoda i povezivanja uplate sa fakturom na osnovu poziva na broj koji ste uneli, status će biti promenjen u REALIZOVAN a licence će se automatski produžiti za periode koje ste naveli u konkretnoj porudžbini. Ukoliko ste greškom kreirali porudžbinu ostavite je u radu, navedenu porudžbinu ne možete izbrisati već će posle 30 dana nestati sa ekrana. **TAKVU PONUDU NEMOJTE UPLAĆIVATI.**

VAŽNA NAPOMENA: SVI ONI KOJI UPLATE LICENCU PRE ISTEKA ROKA NIJE POTREBNO POKRETATI UPDATE RUČNO, KOD KASA KOJIMA JE ISTEKLA LICENCA IMATE 2 MOGUĆNOSTI: DA PUSTITE DA KASA SAČEKA PRVI UPDATE I DA SE SAMA AŽURIRA ILI DA RESETUJETE KASU I RUČNO POKRENETE UPDATE. 

Uplata LPFR

платилац
ИПТ RASTER DOO

сврха уплате
Uplata LPFR

прималац
ИнтRaster DOO Beograd

20.3.2023.
место и датум пријема

шифра
платача
220

валута
дин.

НАЛОГ ЗА ПРЕНОС
8.316,00

рачун платиоца

модел и позив на број(садржење)
97

рачун прималца
170-0090027871000-88

модел и позив на број(одобрење)
97 762831L1

QR Code

NBS IPS QRCode

Štampaj

Istorijat porudzbine

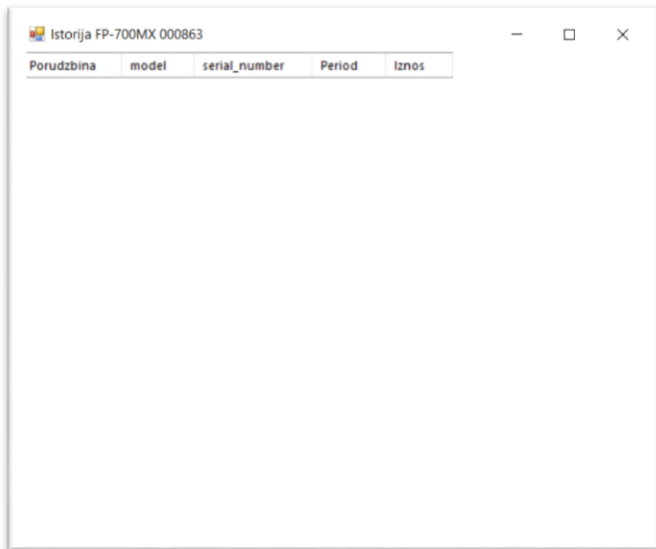

Porudzbina	model	serial_number	Period	Iznos
------------	-------	---------------	--------	-------

Klikom na dugme  aplikacija prikazuje spisak istorije porudžbina za selektovanu kasu.

Svaki zapis (red) sadrži sledeće podatke (kolone):

- Broj porudžbine
- Model
- Serijski broj
- Licencni period (izražen u broju meseci)
- Iznos

Preduzeće za proizvodnju, promet i usluge
Toše Jovanovića 11
11030 Beograd - Čukarica

Licenca

Klikom na dugme  aplikacija prikazuje datum fiskalizacije i zahtevani istek licence

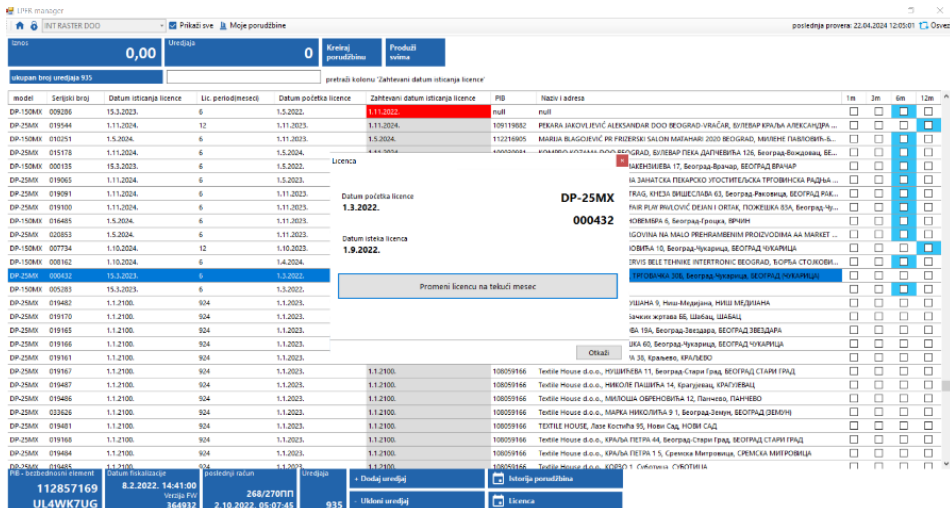

Model	Serijski broj	Datum isticanja licence	Lic. period(meseci)	Datum početka licence	Zahtevani datum isticanja licence	PIB	Naziv i adresa	1m	3m	12m
DP-150MX	009386	15.3.2023.	6	1.5.2022.	1.11.2022.	null	null	<input type="checkbox"/>	<input type="checkbox"/>	<input type="checkbox"/>
DP-250MX	019544	1.11.2024.	12	1.11.2023.	1.11.2024.	109118052	PEKARA JAKOVljević ALEXSANDAR DOO BEOGRAD VRAČAR, BULVAR KRALJA ALEXSANDRA ...	<input type="checkbox"/>	<input type="checkbox"/>	<input checked="" type="checkbox"/>
DP-150MX	010251	1.5.2024.	6	1.11.2023.	3.5.2024.	110218905	MARJA BLAGOJEVIĆ PR PROJEKAT SALON BEOGRAD, MILUTIN PAVLOVIĆEV-B...	<input type="checkbox"/>	<input type="checkbox"/>	<input type="checkbox"/>
DP-250MX	019178	1.11.2024.	6	1.5.2024.	4.4.2024.	440000047	PEKARA IZOLACIJA DOO BEOGRAD, BULVAR TEKA DUTNEVA 138, BEOGRAD-BOVARSKI, BE...	<input type="checkbox"/>	<input type="checkbox"/>	<input type="checkbox"/>
DP-150MX	000133	15.3.2023.	6	1.5.2022.			LIČENIČEVI 17, BEOGRAD-BOVARSKI, BEOGRAD-BOVARSKI	<input type="checkbox"/>	<input type="checkbox"/>	<input type="checkbox"/>
DP-250MX	019065	1.11.2024.	6	1.5.2023.			IA ZAHATSKA BEOGRADKO UPOSREDELAŠKA TRGOVINSKA RAĐNA...	<input type="checkbox"/>	<input type="checkbox"/>	<input type="checkbox"/>
DP-250MX	019091	1.11.2024.	6	1.11.2023.	Datum početka licence		FRAG, KNEZA VIŠEŠLJABA 63, BEOGRAD-Rakovica, BEOGRAD RAĐ...	<input type="checkbox"/>	<input type="checkbox"/>	<input type="checkbox"/>
DP-250MX	019100	1.11.2024.	6	1.11.2023.	1.3.2022.		FAIR PLAY BIVALČIĆ DEJAN I ODEJAK, POJSEVSKA 35A, BEOGRAD-Ču...	<input type="checkbox"/>	<input type="checkbox"/>	<input type="checkbox"/>
DP-150MX	016485	1.5.2024.	6	1.11.2023.			KOŠTARBA 4, BEOGRAD-Grčani, BRČINI	<input type="checkbox"/>	<input type="checkbox"/>	<input type="checkbox"/>
DP-250MX	020053	1.5.2024.	6	1.11.2023.			ISCUVANA NA MALO PENSIONERIMANJIN PROJEKTOVANJE ZA MARKET ...	<input type="checkbox"/>	<input type="checkbox"/>	<input type="checkbox"/>
DP-150MX	007794	1.10.2024.	12	1.9.2022.	Datum isteka licence		KOŠTAR 10, BEOGRAD-Čukarica, BEOGRAD-ČUKARICA	<input type="checkbox"/>	<input type="checkbox"/>	<input type="checkbox"/>
DP-150MX	008162	1.10.2024.	6	1.4.2024.	1.9.2022.		DRUG BELE TERANEK ELETTRONIC BEOGRAD, VOJVA STOKOVIĆA...	<input type="checkbox"/>	<input type="checkbox"/>	<input type="checkbox"/>
DP-250MX	000432	15.1.2023.	6	1.3.2022.			TRGOVINJA 205, BEOGRAD-Čukarica, BEOGRAD-ČUKARICA	<input type="checkbox"/>	<input type="checkbox"/>	<input type="checkbox"/>
DP-150MX	005383	1.5.2023.	6	1.3.2022.				<input type="checkbox"/>	<input type="checkbox"/>	<input type="checkbox"/>
DP-250MX	019482	1.1.2100.	904	1.1.2021.			UŠANA 9, Novi-Medijana, NIŠKI MEDIJANA	<input type="checkbox"/>	<input type="checkbox"/>	<input type="checkbox"/>
DP-250MX	019170	1.1.2100.	904	1.1.2021.			Jankov Jrtavo BE, Šabcazi, ŠABCAZI	<input type="checkbox"/>	<input type="checkbox"/>	<input type="checkbox"/>
DP-250MX	019169	1.1.2100.	904	1.1.2021.			IBI 19A, BEOGRAD-Zvezdara, BEOGRAD-ZVEZDARA	<input type="checkbox"/>	<input type="checkbox"/>	<input type="checkbox"/>
DP-250MX	019166	1.1.2100.	904	1.1.2021.			IBI 10A, BEOGRAD-Čukarica, BEOGRAD-ČUKARICA	<input type="checkbox"/>	<input type="checkbox"/>	<input type="checkbox"/>
DP-250MX	019161	1.1.2100.	904	1.1.2021.			1A 30, Kraljevo, KRALJEVO	<input type="checkbox"/>	<input type="checkbox"/>	<input type="checkbox"/>
DP-250MX	019167	1.1.2100.	904	1.1.2021.	1.1.2100.	108059166	Tedite House d.o.o., NOVAKRIBA 11, BEOGRAD-Slavija (grad, BEOGRAD) STARI GRAD	<input type="checkbox"/>	<input type="checkbox"/>	<input type="checkbox"/>
DP-250MX	019487	1.1.2100.	904	1.1.2021.	1.1.2100.	108059166	Tedite House d.o.o., MIKLOVA PAŠIĆA 14, Kraljevo, KRALJEVO	<input type="checkbox"/>	<input type="checkbox"/>	<input type="checkbox"/>
DP-250MX	019486	1.1.2100.	904	1.1.2021.	1.1.2100.	108059166	Tedite House d.o.o., MIKLOVA OBRNOVIĆA 12, Pančevo, PANČEVO	<input type="checkbox"/>	<input type="checkbox"/>	<input type="checkbox"/>
DP-250MX	020226	1.1.2100.	904	1.1.2021.	1.1.2100.	108059166	Tedite House d.o.o., MARJA NIKOLIĆA 9 1, BEOGRAD-Zeleni, BEOGRAD-DEMIHR	<input type="checkbox"/>	<input type="checkbox"/>	<input type="checkbox"/>
DP-250MX	019481	1.1.2100.	904	1.1.2021.	1.1.2100.	108059166	TEDITE HOUSE, Baza Kocinča 10, Novi-SAD, NOVI-SAD	<input type="checkbox"/>	<input type="checkbox"/>	<input type="checkbox"/>
DP-250MX	019164	1.1.2100.	904	1.1.2021.	1.1.2100.	108059166	Tedite House d.o.o., KRALJA PETRA 14, BEOGRAD-Slavija (grad, BEOGRAD) STARI GRAD	<input type="checkbox"/>	<input type="checkbox"/>	<input type="checkbox"/>
DP-250MX	019484	1.1.2100.	904	1.1.2021.	1.1.2100.	108059166	Tedite House d.o.o., KRALJA PETRA 15, Sremska Mitrovica, SREMSKA MITROVICA	<input type="checkbox"/>	<input type="checkbox"/>	<input type="checkbox"/>
DP-250MX	019485	1.1.2100.	904	1.1.2021.	1.1.2100.	108059166	Tedite House d.o.o., KODI 21, Sremska Mitrovica, SREMSKA MITROVICA	<input type="checkbox"/>	<input type="checkbox"/>	<input type="checkbox"/>

Opcija služi za postavljanje novih datuma u slučaju da je licenca istekla.

Postavljanje datuma se vrši od tekućeg meseca na 1 mesec. Aktivacija kase počinje **sledećeg dana nakon promene licence na tekući mesec.**

Promeni licencu na tekući mesec

taster je **aktivan** kod kasa čiji je period isteka licence veći od 1 meseca.

Promeni licencu na tekući mesec

taster **nije aktivan** kod kasa čiji je period isteka licence manji od 1 meseca.

Testni uređaji

Testni uređaj – otvorena je baza testnih uređaja, svaki distributer može da prijavi po jedan testni uređaj.

LPFR licenca za **jedan testni se ne naplaćuje**. Potrebno je da distributer pošalje model i serijski broj kase sa naznakom ---
TESTNI UREĐAJ.

PRESTANAK RADA

Privremeni prestanak rada na kasi – Kada dođe do privremenog prestanka rada kase distributer šalje INT Raster-u mail sa obaveštenjem da je kasa prestala sa radom privremeno, pri čemu je potrebno da se navede model, serijsku broj, PIB korisnika i datum privremenog prestanka. Kada korisnik nastavi sa radom potrebno je dostaviti mail pri čemu je potrebno da se navede model, serijsku broj, PIB korisnika i datum nastavka rada.

Promena vlasnika - kada postoji kontinuitet u radu kase (licenca je aktivna), zamenom bezbedonosog elementa kasa će nastaviti sa radom a licenca će važiti onoliko koliko je uplatio stari vlasnik. Ukoliko postoji diskontinuitet (licenca je istekla) potrebno je poslati mejl sa modelom, serijskim brojem, PIB-om korisnika i datum početka rada novog vlasnika.

Preduzeće za proizvodnju, promet i usluge
Toše Jovanovića 11
11030 Beograd - Čukarica

PODRŠKA

TEHNIČKA PODRŠKA I KONTAKT PODACI:

Ako imate pitanja o integraciji ili korišćenju softvera, naše odeljenje korisničke podrške će vam rado pomoći. Oni će obraditi vaš zahtev što je pre moguće.

WEBSITE:

intraster.rs

Možete ih dobiti na:

E-MAIL ADRESE:

prodaja@intraster.rs

servis@intraster.rs

TELEFONSKI BROJEVI:

 +381 (060) 011-2162

 +381 (060) 011-2150

  Ponedeljak – Petak, 08:00 -16:00

